



CASA DA CRIANÇA NOSSA SENHORA DO DESTERRO

FUNDADA EM 22/12/1931

CNPJ. 50.981.687/0001-61

Registrada no Cartório de Registro de Imóveis sob nº 40

Reconhecida de Utilidade Pública Federal, a 02/10/1981 Decreto nº 86.431

Reconhecida de Utilidade Pública Estadual, a 12/02/1974 Decreto nº 3.344

Reconhecida de Utilidade Pública Municipal, a 21/05/1963 Lei nº 1.103

Endereço: Praça Dom Pedro II, 32 – Centro – CEP 13201-041 JUNDIAÍ SP - Tel. 4586-5328 // Email: casacriancans@terra.com.br

PLANO DE AÇÃO - 2018

1. IDENTIFICAÇÃO:

Nome da Entidade:- CASA DA CRIANÇA NOSSA SENHORA DO DESTERRO

1.1 - Endereço: Praça Dom Pedro II, 32 - Centro.

Caixa Postal 175 – Fone/Fax: (011) 4586-5328

E-mail- [casacriancans@terra.com.br/](mailto:casacriancans@terra.com.br) servicosocial.ccrianca@bol.com.br

CEP. 13201-041 - Jundiaí – SP

1.2 - Representante Legal:

Ir. Alcinda Primon

RG 23.123.743-1 - CPF 210.443.008-92

Praça Dom Pedro II, 32 - Centro Caixa Postal 175 – Fone/Fax: (011) 4586-5328.

2. FINALIDADES ESTATUTÁRIAS E/OU INSTITUCIONAIS:

A CASA DA CRIANÇA NOSSA SENHORA DO DESTERRO, é uma Sociedade Civil de direito privado, sem fins lucrativos, Instituição Filantrópica, fundada aos 22 de Dezembro de 1931, por Dom Pedro Roeser - Abade Beneditino. Tem por finalidade a promoção humana, cultural, educacional, assistência integral e evangelização às crianças empobrecidas, cujos pais trabalham fora do lar, em Regime de semi-internato.

3. OBJETIVO GERAL:

Propiciar a crianças/pré-adolescentes e seus familiares em situação de vulnerabilidade social, em risco pessoal e social atendimento no sentido da promoção humana, por meio de atividades culturais, educacionais, ética/cidadania, grupo sócio educativo/psicossocial e assistência integral observando a garantia de direitos e autonomia às crianças e suas famílias.



CASA DA CRIANÇA NOSSA SENHORA DO DESTERRO

FUNDADA EM 22/12/1931

CNPJ. 50.981.687/0001-61

Registrada no Cartório de Registro de Imóveis sob nº 40
Reconhecida de Utilidade Pública Federal, a 02/10/1981 Decreto nº 86.431
Reconhecida de Utilidade Pública Estadual, a 12/02/1974 Decreto nº 3.344
Reconhecida de Utilidade Pública Municipal, a 21/05/1963 Lei nº 1.103

Endereço: Praça Dom Pedro II, 32 – Centro – CEP 13201-041 JUNDIAÍ SP - Tel. 4586-5328 // Email: casacriancans@terra.com.br

4. OBJETIVOS ESPECÍFICOS:

- ✓ Oferecer às famílias condições para a conquista de sua autonomia, a garantia de direitos sociais, cidadania e para o fortalecimento de vínculos familiares e sociais.
- ✓ Diminuir o risco social por meio de acolhimento e orientação aos pais/responsáveis em situação de vulnerabilidade social auxiliando-os na conquista da garantia de direitos, consequentemente na sua inclusão social.
- ✓ Possibilitar a elevação nos níveis de bem-estar social das famílias atendidas possibilitando-as de exercerem atividades profissionais fora do lar com segurança;
- ✓ Oferecer educação sexual por meio de oficinas específicas.
- ✓ Propiciar assistência à saúde e higiene objetivando o bem-estar físico e o desenvolvimento saudável;
- ✓ Garantir a frequência escolar por meio da permanência em regime de meio período na Entidade com parceria nas EMEBS “Alceu de Toledo Pontes”, “Flavio D’Angieri”, assim como com a Escola Estadual “Bispo Dom Gabriel”;
- ✓ Criar condições de suprir as deficiências causadas pela desnutrição, evitando o agravamento das consequências que acarretam ao desenvolvimento da criança por meio de uma alimentação adequada, diversificada e equilibrada;
- ✓ Trabalhar por meio de oficinas projetos socioeducativos, culturais, artísticos visando o desenvolvimento global da criança com as atividades: artesanatos, iniciação à informática, coqueira, dança, audiovisual, valores humanos e princípios cristãos.
- ✓ Contribuir para o fortalecimento dos vínculos familiares com reuniões socioeducativas/psicossociais, orientações, entrevistas, visitas domiciliares, objetivando também a integração entre estes a Comunidade, a Escola e a Entidade.
- ✓ Formar mutirões com pais no desempenho de serviços gerais, objetivando entrosamento, monitoramento e a participação da família na Entidade sempre que necessário;
- ✓ Aprimorar a parceria com a Comunidade circunvizinha, Empresas, Escolas e/ou Centros Comerciais estabelecendo vínculo de cooperadores financeiros a Entidade.
- ✓ Incentivar a parceria junto a Escolas e Universidades que manifestem interesse em exercer trabalho voluntário pessoal ou em nome da Instituição de Ensino e/ou que solicitem estágios;
- ✓ Manter parceria com a Prefeitura Municipal de Jundiaí, através de convênios com as Secretarias e/ou projetos e programas junto aos Conselhos Municipais.



CASA DA CRIANÇA NOSSA SENHORA DO DESTERRO

FUNDADA EM 22/12/1931

CNPJ. 50.981.687/0001-61

Registrada no Cartório de Registro de Imóveis sob nº 40

Reconhecida de Utilidade Pública Federal, a 02/10/1981 Decreto nº 86.431

Reconhecida de Utilidade Pública Estadual, a 12/02/1974 Decreto nº 3.344

Reconhecida de Utilidade Pública Municipal, a 21/05/1963 Lei nº 1.103

Endereço: Praça Dom Pedro II, 32 – Centro – CEP 13201-041 JUNDIAÍ SP - Tel. 4586-5328 // Email: casacriancans@terra.com.br

5. METAS:

A CASA DA CRIANÇA NOSSA SENHORA DO DESTERRO, pretende executar o seu Projeto de Assistência Integral a Crianças, procurando melhorar e aperfeiçoar suas atividades, atendendo diariamente, em tempo integral a **160** Crianças oriundas de famílias em situação de vulnerabilidade social de 04 a 12 anos de idade, de ambos os sexos, promovendo o bem-estar, saúde, educação, promoção humana e assistência alimentar as crianças.

Atividades para **148** famílias das crianças atendidas por meio trabalho socioeducativo/psicossocial com orientação e formação objetivando o fortalecimento dos vínculos familiares e sociais a garantia de direito.

6. ORIGEM DOS RECURSOS DA INSTITUIÇÃO: (conforme balanço financeiro)

RECEITAS	
Donativos	38.979,23
Donativos em espécie	27.033,36
Promoções (Rifas e Bazar)	272.596,78
Receitas Eventuais	
Cred. Sefaz NF. Paulista	109.994,11
Receitas Financeiras	
Rendimentos Aplic. Financeiras	20.109,88
Auxílios e Subvenções	
Convenio Municipal Secretaria da Educação	330.881,15
Conselho da Criança e do Adolescente-CMDCA	
Convênio CMAS	105.600,80
Auxílio Associação Banespiana	5.000,00
Auxílio Judiciário 3ª Vara CR	6.794,47
Total das Receitas	607.796,85



CASA DA CRIANÇA NOSSA SENHORA DO DESTERRO

FUNDADA EM 22/12/1931

CNPJ. 50.981.687/0001-61

Registrada no Cartório de Registro de Imóveis sob nº 40

Reconhecida de Utilidade Pública Federal, a 02/10/1981 Decreto nº 86.431

Reconhecida de Utilidade Pública Estadual, a 12/02/1974 Decreto nº 3.344

Reconhecida de Utilidade Pública Municipal, a 21/05/1963 Lei nº 1.103

Endereço: Praça Dom Pedro II, 32 – Centro – CEP 13201-041 JUNDIAÍ SP - Tel. 4586-5328 // Email: casacriancans@terra.com.br

7. INFRAESTRUTURA:

7.1. Recursos Físicos

RECUSOS FISICOS	QUANTIDADE
Recepção	01
Salas de estimulação pedagógica (infantil)	03
Sala de atividades diversificadas	08
Banheiros	25
Dormitório	01
Biblioteca	01
Sala de artesanato	01
Sala de vídeo	05
Refeitório	02
Sala de recreação	01
Pátio Interno com palco	01
Pátio Externo	01
Sala dos Professores e Supervisão	01
Sala Serviço Social	01
Capela	01
Sala de visitas/Diretoria	01
Copa-Cozinha	01
Dispensas	02
Sala de estoque	01
Lavanderia	02
Garagem	01
Oficina de costura	01
Bazar	01
Lavatórios	05



CASA DA CRIANÇA NOSSA SENHORA DO DESTERRO

FUNDADA EM 22/12/1931

CNPJ. 50.981.687/0001-61

Registrada no Cartório de Registro de Imóveis sob nº 40

Reconhecida de Utilidade Pública Federal, a 02/10/1981 Decreto nº 86.431

Reconhecida de Utilidade Pública Estadual, a 12/02/1974 Decreto nº 3.344

Reconhecida de Utilidade Pública Municipal, a 21/05/1963 Lei nº 1.103

Endereço: Praça Dom Pedro II, 32 – Centro – CEP 13201-041 JUNDIAÍ SP - Tel. 4586-5328 // Email: casacriancans@terra.com.br

7.2 Recursos Materiais

RECURSOS MATERIAIS	QUANTIDADE
Micro Computadores	21
Impressoras	03
Xerox	02
Armários	20
Estantes/prateleiras	05
Mesas e com gavetas	15
Mesas pequenas	60
Cadeiras pequenas	61
Cadeiras normais	200
Extrator de sucos;	01
Geladeiras 04 portas;	02
Geladeira de 01 porta	03
Liquidificador industrial;	02
Aparelhos de TV	07
Aparelho de DVD	06
Aparelho de Som com amplificador	01
Aparelhos de som portáteis	07
Máquinas de costura	02
Overloque	02
Lavadora com pressão	01
Freezer	04
Ventiladores	16
EM AQUISIÇÃO	
Casinha de boneca	02
Casinha de boneca	03 kits
Brinquedos: Caminhão médio, Casinha, Teatro de fantoche, Montanha russa simples, Guarda louça, Geladeira, Pia, Fogões, Berços, Mesa Infantil.	24



CASA DA CRIANÇA NOSSA SENHORA DO DESTERRO

FUNDADA EM 22/12/1931

CNPJ. 50.981.687/0001-61

Registrada no Cartório de Registro de Imóveis sob nº 40
Reconhecida de Utilidade Pública Federal, a 02/10/1981 Decreto nº 86.431
Reconhecida de Utilidade Pública Estadual, a 12/02/1974 Decreto nº 3.344
Reconhecida de Utilidade Pública Municipal, a 21/05/1963 Lei nº 1.103

Endereço: Praça Dom Pedro II, 32 – Centro – CEP 13201-041 JUNDIAÍ SP - Tel. 4586-5328 // Email: casacriancans@terra.com.br

Projeto Bem QX620ST	01
Suporte de Projetor	01
Notebook	01
Câmara digital	01
Mini System	01
TVs	03
Vídeos	03
Lavadora de Roupa	01
Tanquinho elétrico	01
Câmara Fria	01
Bebedouros c/ 2 torneiras	03
Bebedouro industrial com 4 torneiras	01
Freezer vertical	01
Geladeira	01
Fogão	01
Carrinho para transportar alimentos	01
Ventiladores	07
Elevador	01
Armário	09
Carteiras	220
Mesa reta	03
Persianas	17
Micro computadores	04
Impressora	



CASA DA CRIANÇA NOSSA SENHORA DO DESTERRO

FUNDADA EM 22/12/1931

CNPJ. 50.981.687/0001-61

Registrada no Cartório de Registro de Imóveis sob nº 40

Reconhecida de Utilidade Pública Federal, a 02/10/1981 Decreto nº 86.431

Reconhecida de Utilidade Pública Estadual, a 12/02/1974 Decreto nº 3.344

Reconhecida de Utilidade Pública Municipal, a 21/05/1963 Lei nº 1.103

Endereço: Praça Dom Pedro II, 32 – Centro – CEP 13201-041 JUNDIAÍ SP - Tel. 4586-5328 // Email: casacriancans@terra.com.br

7.3 - RECURSOS HUMANOS

FUNÇÃO	QUANTIDADE	CARGA HORÁRIA SEMANAL
Assistente Social	01	30 h
Coordenadora pedagógica	01	20 h
Educadoras de atividades diversas	05	44 h
Educadora de Formação Humana e Valores Cristãos	01	11h
Serviços Gerais	01	44 h
Instrutora de Informática	01	14h
Instrutora de Dança	01	10h
Instrutor de Capoeira	01	08h
Instrutora de Artesanato	01	30h
Psicóloga	01	18h
Voluntariados:		
Diretoria da Entidade	05	-----
Oficina de Artesanato	17	02 h
Plantão no bazar permanente	12	08 h
Equipe de Eventos	16	-----
Intercâmbio solidário com Estudantes da Universidade Saint Vincent (Atividades diversificadas)	12	04h

8. IDENTIFICAÇÃO DOS SERVIÇOS, PROGRAMAS, PROJETOS E BENEFÍCIOS SOCIOASSISTENCIAIS:

8.1 - TIPOLOGIA:

- Proteção Social Básica
- Proteção Social Especial Média Complexidade
- Proteção Social Especial Alta Complexidade
- Assessoramento
- Defesa de Direitos



CASA DA CRIANÇA NOSSA SENHORA DO DESTERRO

FUNDADA EM 22/12/1931

CNPJ. 50.981.687/0001-61

Registrada no Cartório de Registro de Imóveis sob nº 40

Reconhecida de Utilidade Pública Federal, a 02/10/1981 Decreto nº 86.431

Reconhecida de Utilidade Pública Estadual, a 12/02/1974 Decreto nº 3.344

Reconhecida de Utilidade Pública Municipal, a 21/05/1963 Lei nº 1.103

Endereço: Praça Dom Pedro II, 32 – Centro – CEP 13201-041 JUNDIAÍ SP - Tel. 4586-5328 // Email: casacriancans@terra.com.br

PÚBLICO ALVO:

- Faixa etária:- 04 a 12 anos de idade
- Sexo:- Masculino e Feminino
- Regime de Atendimento:- Meio período, sendo no período contrário ao escolar, para crianças de 4 a 12 anos.
- Procedência:- Crianças oriundas de famílias em vulnerabilidade social ou que justifique a prestação do serviço prestado pela Entidade.

Lotação Mensal em 2017: 880 crianças 640 familiares

Familiares de 18 a 29 anos e de 30 a 59 anos em ações de proteção e no fortalecimento dos vínculos familiares e sociais, num total de 138 famílias uma vez por semana, 2 horas por dia em grupos psicossociais e em atendimentos individuais.

Capacidade de atendimento: 160 crianças e 138 famílias.

Bairros Atendidos:

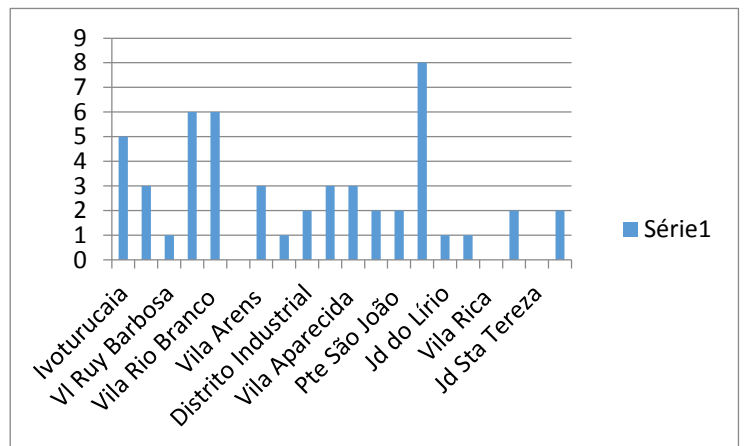
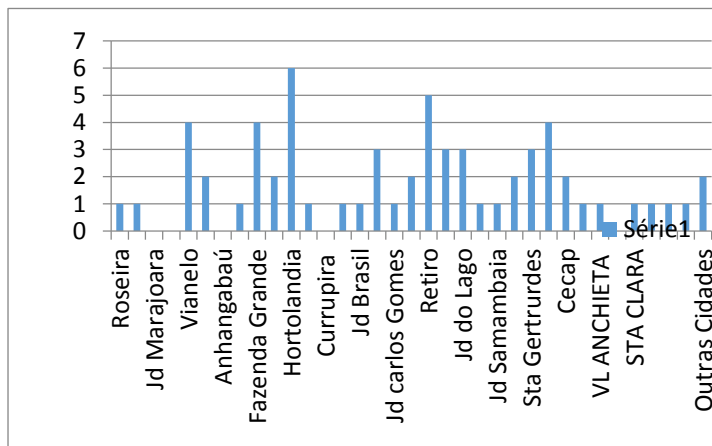



CASA DA CRIANÇA NOSSA SENHORA DO DESTERRO

FUNDADA EM 22/12/1931

CNPJ. 50.981.687/0001-61

Registrada no Cartório de Registro de Imóveis sob nº 40

Reconhecida de Utilidade Pública Federal, a 02/10/1981 Decreto nº 86.431

Reconhecida de Utilidade Pública Estadual, a 12/02/1974 Decreto nº 3.344

Reconhecida de Utilidade Pública Municipal, a 21/05/1963 Lei nº 1.103

Endereço: Praça Dom Pedro II, 32 – Centro – CEP 13201-041 JUNDIAÍ SP - Tel. 4586-5328 // Email: casacriancans@terra.com.br

8.1.1 Nomes do Serviço, Programa, Projeto ou Benefício:

A. Projeto de Assistência à Família:

ÁREAS DE ATUAÇÃO	OBJETIVOS	RECURSOS UTILIZADOS
Família Famílias das crianças atendidas na Instituição Semanal	<ul style="list-style-type: none">✓ Oferecer para que os membros das famílias das crianças atendidas, formação sobre cidadania e direitos sociais, assim como orientação e reflexão sobre a educação dos filhos.✓ Propiciar condições por meio de grupo psicossocial, para a o fortalecimento e/ou refortalecimento de vínculos familiares e sociais, com reflexões e discussões sobre educação dos filhos, cidadania e autonomia no protagonismo da história familiar;	<ul style="list-style-type: none">✓ (Cartolinas, pincel atômico, papel sulfite, flip chart, papel pardo, bexigas, data show)✓ (Cartolinas, pincel atômico, papel sulfite, flip chart, papel pardo, bexigas, data show)✓ Filmes e vídeos
Mensal	<ul style="list-style-type: none">✓ Orientações gerais administrativas, de funcionamento da casa e comemorações.	

C. PROJETO FORMAÇÃO E CIDADANIA – OFICINAS DE ARTISTISCAS/CULTURAIS: (período da manhã / tarde- contra turno escolar)

ÁREAS DE ATUAÇÃO	OBJETIVOS	RECURSOS UTILIZADOS
ATIVIDADES DIVERSIFICADAS COM EDUCADORES	<ul style="list-style-type: none">✓ Auxiliar nos deveres escolares, incentivando a leitura e escrita por meio de leitura educativa e jogos pedagógicos e lúdicos;✓ Desenvolver habilidades manuais.✓ Conviver socialmente e desenvolver o exercício da cidadania;✓ Ler textos, interpretar e construir	<ul style="list-style-type: none">✓ Enciclopédias dicionários, livros de literatura Infantil, vídeos e CDs musicais;✓ Cadernos; lápis grafite e de cores; réguas, borrachas; giz de cera;



CASA DA CRIANÇA NOSSA SENHORA DO DESTERRO

FUNDADA EM 22/12/1931

CNPJ. 50.981.687/0001-61

Registrada no Cartório de Registro de Imóveis sob nº 40

Reconhecida de Utilidade Pública Federal, a 02/10/1981 Decreto nº 86.431

Reconhecida de Utilidade Pública Estadual, a 12/02/1974 Decreto nº 3.344

Reconhecida de Utilidade Pública Municipal, a 21/05/1963 Lei nº 1.103

Endereço: Praça Dom Pedro II, 32 – Centro – CEP 13201-041 JUNDIAÍ SP - Tel. 4586-5328 // Email: casacriancans@terra.com.br

160 crianças	<p>personagens;</p> <ul style="list-style-type: none">✓ Adquirir consciência corporal com expressão;✓ Criar e seguir Coreografia; desenvolver sintonia entre ritmo e movimento;✓ Oferecer condições para que as crianças e pré-adolescentes possam desenvolver processo de melhoria na autoestima, controle sobre o próprio corpo, sintonia entre ritmo e movimento, observância no cumprimento regras e limites, respeito e inclusão social.✓ Orientação sobre respeito e preservação do meio ambiente.✓ Orientação e fortalecimento de vínculos familiares.	<ul style="list-style-type: none">✓ Brinquedos, jogos, bolas e cordas;✓ Material reciclável.
---------------------	---	---



CASA DA CRIANÇA NOSSA SENHORA DO DESTERRO

FUNDADA EM 22/12/1931

CNPJ. 50.981.687/0001-61

Registrada no Cartório de Registro de Imóveis sob nº 40

Reconhecida de Utilidade Pública Federal, a 02/10/1981 Decreto nº 86.431

Reconhecida de Utilidade Pública Estadual, a 12/02/1974 Decreto nº 3.344

Reconhecida de Utilidade Pública Municipal, a 21/05/1963 Lei nº 1.103

Endereço: Praça Dom Pedro II, 32 – Centro – CEP 13201-041 JUNDIAÍ SP - Tel. 4586-5328 // Email: casacriancans@terra.com.br

ÁREAS DE ATUAÇÃO	OBJETIVOS	RECURSOS UTILIZADOS
OFICINA DE ATIVIDADES GERAIS 160 crianças	<ul style="list-style-type: none">✓ Orientar nas atividades escolares.✓ Orientar o desenvolvimento de trabalhos escolares,✓ Incentivar e orientar à pesquisa.✓ Incentivar a leitura e interpretação de textos.✓ Incentivar o cálculo com atividades variadas e do cotidiano, a partir do solicitado na escola formal, introduzindo jogos e brincadeiras.✓ Trabalhar com Projetos Institucionais.✓ Trabalhar as datas comemorativas.✓ Desenvolver atividades lúdicas por meio de jogos educativos, gincanas e brincadeiras em geral apropriadas à idade,✓ Interação entre as diferentes faixas etárias.✓ Filmes com temas sobre relações de grupo, relações familiares e temas variados;✓ Músicas com cantigas de roda, com temas sobre a família, natureza, meio ambiente e temas variados;✓ Clipes com temas variados que propiciem a possibilidade de análise e discussão;✓ Jogos educativos, desenhos, brincadeira de roda, brincadeira com corda e com bola ritmada;✓ Oferecer condições para	<ul style="list-style-type: none">✓ TV, Vídeos, Micro computadores, impressoras, cartuchos de tintas.✓ Aparelho áudio, CDs, revistas, cadernos, lápis grafite e de cores, papel sulfite, tesoura, cola, canetas azul, preta e de cores variadas;Livros didáticos, dicionário, livros de leitura para didáticos, gibis.✓ Papel sulfite, com pauta e colorido. ✓ Material de discriminação auditiva, DVDs musicais e com clipe.✓ Bolas de borracha, Cordas, bambolês, rede de vôlei, fantoches, jogos lúdicos✓ DVDs, CDs musicais, figurinos e fantasias;



CASA DA CRIANÇA NOSSA SENHORA DO DESTERRO

FUNDADA EM 22/12/1931

CNPJ. 50.981.687/0001-61

Registrada no Cartório de Registro de Imóveis sob nº 40

Reconhecida de Utilidade Pública Federal, a 02/10/1981 Decreto nº 86.431

Reconhecida de Utilidade Pública Estadual, a 12/02/1974 Decreto nº 3.344

Reconhecida de Utilidade Pública Municipal, a 21/05/1963 Lei nº 1.103

Endereço: Praça Dom Pedro II, 32 – Centro – CEP 13201-041 JUNDIAÍ SP - Tel. 4586-5328 // Email: casacriancans@terra.com.br

	<p>apropriação plena do próprio corpo;</p> <ul style="list-style-type: none"> ✓ Interagir e reagir consigo/outros; ✓ Propiciar condições de, por meio de obras culturais e audiovisuais desenvolverem a sensibilidade crítica; ✓ Participar de atividades nas datas comemorativa 	
--	---	--

ÁREAS DE ATUAÇÃO	OBJETIVOS	RECURSOS UTILIZADOS
<p>OFICINAS:</p> <p>1. ARTESANATOS</p> <p>160 crianças</p>	<p>Trabalhar: Trabalhar diferentes tipos de papel confeccionando máscaras, cartazes e cartões.</p> <ul style="list-style-type: none"> ✓ Confeccionar colares, lembranças para o dia das mães e dos pais. ✓ Trabalhar materiais recicláveis. ✓ Orientar para as festas: Carnaval, Páscoa, Dia das Mães, Primavera, Comemoração a Dom Abade, Natal. ✓ Trabalhar com madeiras, tecido, tintas. Biscuit. 	<ul style="list-style-type: none"> ✓ Tintas, pincéis, toalhinhas, brinquedos e jogos; ✓ Jogos educativos em geral, corda, bola. ✓ Material reciclável: papeis de diferentes texturas, contas e miçangas, tintas, pincéis; ✓ Tintas, pincéis, toalhinhas brinquedos e jogos, material reciclável, contas, tintas. ✓ Alinhavos, biscuit, papel crepom, ✓ Arame, barbante arame, massa de modelar. ✓ Papel sulfite, lápis grafite, lápis de cor, giz de cera, tinta guache.



CASA DA CRIANÇA NOSSA SENHORA DO DESTERRO

FUNDADA EM 22/12/1931

CNPJ. 50.981.687/0001-61

Registrada no Cartório de Registro de Imóveis sob nº 40

Reconhecida de Utilidade Pública Federal, a 02/10/1981 Decreto nº 86.431

Reconhecida de Utilidade Pública Estadual, a 12/02/1974 Decreto nº 3.344

Reconhecida de Utilidade Pública Municipal, a 21/05/1963 Lei nº 1.103

Endereço: Praça Dom Pedro II, 32 – Centro – CEP 13201-041 JUNDIAÍ SP - Tel. 4586-5328 // Email: casacriancans@terra.com.br

ÁREAS DE ATUAÇÃO	OBJETIVOS	MATERIAIS UTILIZADOS
------------------	-----------	----------------------

ÁREAS DE TUAÇÃO	OBJETIVOS	MATERIAIS UTILIZADOS
2. PROJETO CIDADANIA VALORES HUMANOS/ CRISTÃOS 160 crianças	<ul style="list-style-type: none">✓ Favorecer a fraternidade a partir de experiências e ações de solidariedade; valorizando os princípios éticos por meio da reflexão sobre a criação e Deus na essência do ser humano.✓ Realizar dramatizações;✓ Internalizar valores éticos em observância aos direitos humanos;	<ul style="list-style-type: none">✓ Passeios educativos;✓ Cadernos; lápis grafite e de cores; régua, borrachas;✓ Jogos/memória Blocos lógicos Quebra Cabeças e dominós;✓ Aparelho de Som, CDs musicais e virgens, Corda, bolas e brinquedos.

A Casa da Criança Nossa Senhora do Desterro desenvolve além das atividades descritas, trabalho ligado a questões de interesse da população atendida.

O trabalho com os familiares é afeto a todos os pais/responsáveis das crianças e pré-adolescentes atendidos, conta com atuação interdisciplinar.

Desenvolverá neste dois meses de prorrogação, sendo na data de 1º de Abril à 31 de Maio de 2018, o Projeto 'Viva Vida' em parceria com os Conselhos dos Direitos da Criança e do Adolescente e da Assistência Social supervisionado pela Secretaria Municipal da Assistência e Desenvolvimento Social de Jundiaí. **Ressaltando que assim que a entidade for contemplada com outro edital, estaremos apresentando outro Projeto "Construindo a Cidadania".**

A Entidade proporciona aos seus colaboradores reuniões de equipe semanais e treinamento e capacitação duas vezes por ano.



CASA DA CRIANÇA NOSSA SENHORA DO DESTERRO

FUNDADA EM 22/12/1931

CNPJ. 50.981.687/0001-61

Registrada no Cartório de Registro de Imóveis sob nº 40

Reconhecida de Utilidade Pública Federal, a 02/10/1981 Decreto nº 86.431

Reconhecida de Utilidade Pública Estadual, a 12/02/1974 Decreto nº 3.344

Reconhecida de Utilidade Pública Municipal, a 21/05/1963 Lei nº 1.103

Endereço: Praça Dom Pedro II, 32 – Centro – CEP 13201-041 JUNDIAÍ SP - Tel. 4586-5328 // Email: casacriancans@terra.com.br

F. FAMÍLIAS DA COMUNIDADE / VOLUNTÁRIOS

ÁREAS DE ATUAÇÃO	OBJETIVOS
<p>PROJETOS E SERVIÇOS POR VOLUNTÁRIOS:</p> <p>Equipes de Promoção Confraternizações Mutirões de serviços Bazar permanente.</p>	<ul style="list-style-type: none"> ✓ Capitação de recursos; ✓ Campanhas e doações; ✓ Acompanhamento integral ✓ Participação na vida da Entidade ✓ Organização, conserto e vendas de roupas e utensílios; ✓ Costura, bordado e pintura de roupas e tecidos; ✓ Promoção de eventos (almoço, pizza, rifas entre outros); ✓ Feira da Solidariedade; ✓ Festa da uva entre outros.

PROJETO III: PROMOÇÃO HUMANA

A. ASSISTÊNCIA ALIMENTAR

ÁREAS DE ATUAÇÃO	OBJETIVOS	MATERIAIS UTILIZADOS
<p>ALIMENTAÇÃO:</p> <ul style="list-style-type: none"> ✓ Café da manhã, Merenda, ✓ Almoço e Lanche da tarde 	<ul style="list-style-type: none"> ✓ Suprir as deficiências da desnutrição ✓ Alimentação completa, diversificada e balanceada. ✓ Orientar para a boa alimentação 	<ul style="list-style-type: none"> ✓ Arroz, feijão, carne, leite, verduras e legumes, ✓ Doces, frutas, etc. ✓ Pães; Bolos; Bolachas. ✓ Achocolatado; sucos e outros.



CASA DA CRIANÇA NOSSA SENHORA DO DESTERRO

FUNDADA EM 22/12/1931

CNPJ. 50.981.687/0001-61

Registrada no Cartório de Registro de Imóveis sob nº 40

Reconhecida de Utilidade Pública Federal, a 02/10/1981 Decreto nº 86.431

Reconhecida de Utilidade Pública Estadual, a 12/02/1974 Decreto nº 3.344

Reconhecida de Utilidade Pública Municipal, a 21/05/1963 Lei nº 1.103

Endereço: Praça Dom Pedro II, 32 – Centro – CEP 13201-041 JUNDIAÍ SP - Tel. 4586-5328 // Email: casacriancans@terra.com.br

8.2 - ENDEREÇO DO PROGRAMA DE ATENDIMENTO:

Todo o programa de atendimento é realizado no endereço:

Praça Dom Pedro II, 32 - Centro.

Caixa Postal 175 – Fone/Fax: (011) 4586-5328

E-mail- casacriancans@terra.com.br / servicosocial.crianca@bol.com.br.

CEP. 13201-041 - Jundiaí – SP

8.3 – CRONOGRAMA:

As atividades serão desenvolvidas de Abril à Maio de 2018, da seguinte forma:

Abril = Atividades com oficinas e grupos conforme cronograma de atividades, Festa da Páscoa.

Maio = Atividades com oficinas e grupos conforme cronograma de atividades, Festa da Família (Mães).

9. - MONITORAMENTO E AVALIAÇÃO

- Pessoal Envolvido:
 - ✓ Diretoria
 - ✓ Equipes de: Coordenação Técnica
 - ✓ Monitoria e Serviços Gerais
 - ✓ Supervisores dos órgãos públicos gestores de convênios.
- Atribuição do Pessoal:
 - ✓ Participar do planejamento global das atividades da Entidade e interessar-se pelas mesmas;
 - ✓ Planejar, executar e avaliar com as Equipes o Programa de atividades;
 - ✓ Entrosar-se com os diferentes setores, visando o melhor atendimento da criança;
 - ✓ Promover e participar de reuniões mensais e periódicas com as Equipes e com os Pais.
 - ✓ Apresentar relatórios internos e externos com a periodicidade estabelecida pela Entidade e seus parceiros;
- Participar ativamente do Projeto Sócio Educativo junto à criança e sua família.



CASA DA CRIANÇA NOSSA SENHORA DO DESTERRO

FUNDADA EM 22/12/1931

CNPJ. 50.981.687/0001-61

Registrada no Cartório de Registro de Imóveis sob nº 40
Reconhecida de Utilidade Pública Federal, a 02/10/1981 Decreto nº 86.431
Reconhecida de Utilidade Pública Estadual, a 12/02/1974 Decreto nº 3.344
Reconhecida de Utilidade Pública Municipal, a 21/05/1963 Lei nº 1.103

Endereço: Praça Dom Pedro II, 32 – Centro – CEP 13201-041 JUNDIAÍ SP - Tel. 4586-5328 // Email: casacriancans@terra.com.br

Instrumentais:

1. Apresentação mensal de relatórios das atividades
2. Reunião mensal de Avaliação e Planejamento
3. Reunião mensal da Diretoria

10. - DECLARAÇÃO:

Na qualidade de representante legal da instituição, declaro sob as penas da lei, que as informações prestadas neste documento são expressão da verdade e possuem Fé Pública.

Jundiaí, 02 de Maio de 2018.

Alcinda Primon
Presidente

CPF 210.443.008-92

Marli Brilha Cremones da Silva
Assistente Social
CRESS 52862



CASA DA CRIANÇA NOSSA SENHORA DO DESTERRO

FUNDADA EM 22/12/1931

CNPJ. 50.981.687/0001-61

Registrada no Cartório de Registro de Imóveis sob nº 40
Reconhecida de Utilidade Pública Federal, a 02/10/1981 Decreto nº 86.431
Reconhecida de Utilidade Pública Estadual, a 12/02/1974 Decreto nº 3.344
Reconhecida de Utilidade Pública Municipal, a 21/05/1963 Lei nº 1.103

Endereço: Praça Dom Pedro II, 32 – Centro – CEP 13201-041 JUNDIAÍ SP - Tel. 4586-5328 // Email: casacriancans@terra.com.br

Anexo 1:

PROJETO VIVA VIDA:

Objetivo geral:

Oferecer a criança, pré-adolescente e seus familiares, que se encontram em situação de vulnerabilidade de social, possibilidades para o desenvolvimento das potencialidades e habilidades com vistas à realização de escolhas conscientes se tornando autônomos e observando seus direitos sociais enquanto cidadãos de forma contínua e planejada.

Objetivos específicos:

- Oferecer às famílias condições para a conquista de sua autonomia, a garantia de direitos sociais e cidadania.
- Atender crianças oferecendo possibilidades com recursos adequados para o desenvolvimento e expansão de seus potenciais;
- Acompanhar, promover e estimular o desenvolvimento da autonomia dos membros da família;
- Diminuir o risco social por meio de orientação aos pais/responsáveis.
- Promover o aprendizado e o acesso à informatização e a inclusão digital;
- Estimular processos cognitivos através de valorização de programas lúdicos.
- Promover a socialização, desinibição, admiração pela arte, ética e fortalecimento de vínculos familiares.
- Proporcionar momentos de aprendizagem quanto à expressão corporal, gosto pelas manifestações artísticas, senso crítico, linguagem musical, manuseio de instrumentos musicais através das oficinas de dança e capoeira.
- Possibilitar a compreensão de temas apresentados em filmes, músicas e clipes por meio de trabalho audiovisual.

(FINANCIAMENTO CMAS).